

Beirat

Trägerversammlung



GESCHÄFTSFÜHRER Herr Kaltofen

LEITERIN DER GESCHÄFTSFÜHRUNGSEBENE Frau Sasse

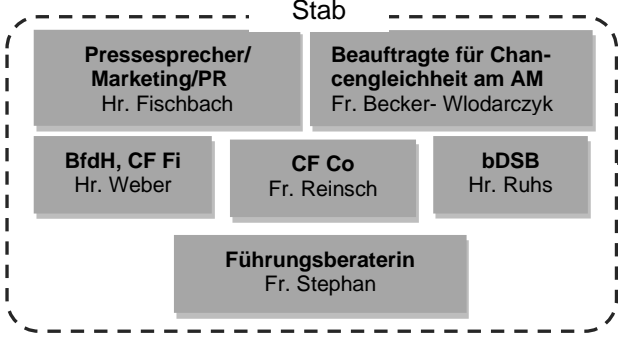

74 Personal

KRM/ Schlichtung
Hr. Legall

**BEREICH 74/
VERTRETUNG GF**
Fr. Markwort

Inklusionsbeauftragte
Fr. Markwort

Fachexpertin Mul
Fr. Pippel

Fachexperte L
Hr. Wirth

Interne Services

741
SV/HMD/ Finanzen
Fr. Schramm

742 Widerspruch/
Unterhalt
Hr. Kühn

Fachexperte Recht
Hr. Ruhs

Bereich 71
Hr. Henze

Bereich 73
Fr. Vofrei

Bereich 75
Fr. Schmied

Bereich 76
Hr. Teschner

711
Leistungen
Fr. Krause

714
Leistungen
Fr. Kämmer

731
Mul Ü25
Hr. Ladwig

751
EAS/ Maßnahme-IFK
Fr. Wilke-Wernicke

763
U25 Mul
Hr. Stedtler

712
Leistungen
Hr. Neusch

716
Leistungen
Fr. Steinborn

732
Mul Ü25
Fr. Sommer

752
ProJob/ Train 4 Job
Fr. Becker

764
OwiG/ ED
Fr. Mühlbach

713
Leistungen
Hr. Zwanzig

717
Erstanlaufstelle
Leistung
Fr. Jakobi

733
Reha
Fr. Feist

754 (141)
gAGS
Hr. Vogeler

768
SB
Hr. Heyer

734
FM/ Sozialcoach
Fr. Lindau

755
AGT
Fr. Meske

769
SB/ zTA
Hr. Reh

735
Flucht/Asyl
Fr. Bothe

Vertretung
LGF

767
Bildung + Teilhabe
Fr. Hennicke

736
marktfähig/Coaching
Fr. Klose

Koordinator HdJ
Fr. Wittger

Haus der Jugend

Beteiligungs-
gremien

SB-Vertretung/
Vertrauensperson
Fr. Jaeger

Gleichstellungs-
beauftragte
Fr. Bothe

Personalrat
Vorsitzende
Fr. Mähne

Legende:

AGT	Arbeitgeber/Träger
AM	Arbeitsmarkt
bdSB	behördlicher Datenschutz- beauftragter
BfdH	Beauftragter für den Haushalt
CF Co/Fi	Controlling/ Finanzen
EAS	Erstanlaufstelle
FM	Fallmanagement
gAGS	gem. Arbeitgeberservice
GF/in	Geschäftsführer/in
HdJ	Haus der Jugend
HMD	Hausmeisterdienst
IFK	Integrationsfachkraft
KRM	Kundenreaktionsmanagement
L	Leistung
LGF	Leiter/in der Geschäftsführungsebene
Mul	Markt + Integration
NN	noch nicht bekannt
OwiG/ ED	Ordnungswidrigkeiten/ Ermittlungsdienst
Reha	Rehabilitanden
SB	Servicebereich
SV	Sachverwaltung
U25	über 25 jährige Kunden
U25	unter 25 jährige Kunden
VZ	Vorzimmer
zTA	zentrale Teamassistenz